

Certificamos por este medio que estos productos han sido examinados y aprobados por los estándares de EN12195-2. Los materiales han sido fabricados y procesados para ser compatibles con la capacidad declarada al ser usada de manera normal y apropiada para el cual fue diseñada.



SUJETACARGAS:

CLAVE	DIMENSIONES	CARGA LÍMITE DE TRABAJO	TIPO DE GANCHO	FACTOR DE SEGURIDAD
CR5004	1" x 3m (2,54cm x 3m)	400kg c/u	Tipo S	2:1
RI5042	1" x 5m (2,54cm x 5m)	400kg	Tipo S	2:1
HK5167	1,5" x 15' (3,81cm x 4,57m)	0,7t (700kg)	Tipo J	2:1
RI5043	2" x 27' (5,08cm x 8,23m)	1,5t (1500kg)	Tipo J	2:1
CR5001	2" x 30' (5,08cm x 9,14m)	1,5t (1500kg)	Plano	2:1
RI5040	2" x 30' (5,08cm x 9,14m)	1,5t (1500kg)	Tipo cadena	2:1
RI5041	2" x 30' (5,08cm x 9,14m)	1,5t (1500kg)	Tipo J	2:1
CR5002	3" x 30' (7,62cm x 9,14m)	4t (4000kg)	Plano	2:1
RI5044	4" x 30' (10,16cm x 9,14m)	5t (5000kg)	Tipo J	2:1

BANDA PARA WINCH:

CLAVE	DIMENSIONES	CAPACIDAD	TIPO DE GANCHO	FACTOR DE SEGURIDAD
RI5004	4" x 30' (10,2cm x 9,14m)	2,3t (2300kg)	Plano	3:1

BANDA PARA REMOLQUE:

CLAVE	DIMENSIONES	CAPACIDAD	TIPO DE BANDA	FACTOR DE SEGURIDAD
JG5067	2" x 20' (5,08cm x 6,09m)	3t (3000kg)	Plana	2:1

ENSAMBLE LOGÍSTICO:

CLAVE	DIMENSIONES	CAPACIDAD	TIPO DE RIEL	FACTOR DE SEGURIDAD
RI5035	2" x 12' (5,08cm x 3,65m)	1,13t (1133kg)	E	2:1

INSTRUCCIONES DE USO:

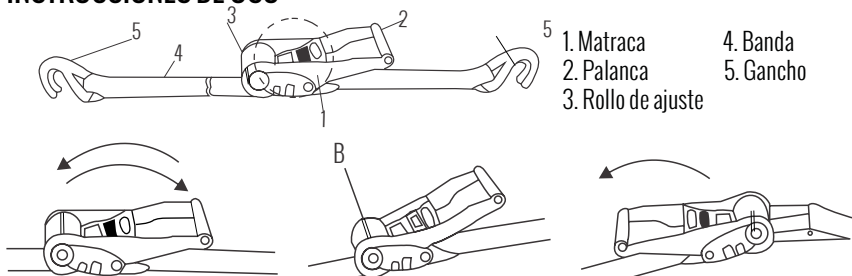

Para tensar: Jale la palanca hacia adelante y hacia atrás. No hacerlo por más de 8 veces.

Para amarrar: Introduzca la banda por la ranura B

Para liberar: Jale hacia atrás la palanca hasta que quede recta, jale la banda para aflojarla y remueva la banda de la ranura B.

GARANTÍA

Este producto está garantizado contra defectos de fabricación y origen por un periodo de 1 año a partir de la fecha de adquisición por el usuario final. Esta garantía es válida siempre y cuando el producto sea usado en condiciones normales y para lo que fue diseñado: NO CUBRE desgaste natural por uso, variaciones de voltaje, exceso de capacidades, omisión de instrucciones de uso y/o modificaciones de cualquier tipo. Para ser válida la garantía es necesario que presente el producto y su comprobante de compra (factura o ticket impreso) donde fue adquirido el producto o directamente a Herramientas Importadas Monterrey SA de CV, Av. Concordia 4601, Col. Centro, Apodaca, N.L., México. CP 66600 RFC: HIMO20228CG0 El producto será enviado al Centro de Servicio y sometido a valoración, el envío hasta el Centro de Servicio deberá ser cubierto por el usuario. Una vez que el producto sea reparado o se apruebe la reposición, éste será enviado al domicilio que nos indique y el costo del envío será cubierto por Herramientas Importadas Monterrey SA de CV. Centro de Atención Tel. (81) 8374-8812. Las refacciones y partes podrán adquirirse (sujeito a disponibilidad) a través de Herramientas Importadas Monterrey SA de CV o de su distribuidor. Más información y detalles en la página www.dogotuls.com en el apartado de garantía.



ADVERTENCIA:

1. Inspeccionar siempre que la banda se esté usando correctamente: nunca exceder la capacidad establecida.
2. Nunca torcer, acortar, alargar o hacer nudos a la banda, ni jalar la banda cuando haya carga encima de ella.
3. No intente reparar la banda una vez que ésta haya sido dañada. No se deje cerca de áreas reactivas y/o fuegos.
4. Procure utilizar esquineros plásticos* para proteger la banda de esquinas afiladas y prolongar la vida de la banda.

* Esquinero para banda
DOGOTULS clave: RI5086



ZERTIFIKAT ♦ CERTIFICATE ♦ CERTIFICADO ♦ CERTIFIKAT ♦ CERTIFICADO ♦ CERTIFICATE ♦ 認証証書



Product Service

CERTIFICATE

No. Z1A 12 03 79634 001

Holder of Certificate:

CONFIDENCIAL

Factory(ies):

Certification Mark:



Product:

Sujeta Cargas

Model(s):

CR5001 - CR5002 - CR5004 - HK5167 - RI5040
RI5041 - RI5042 - RI5004 - JG5067 - RI5035

Parameters:

Material:
Textile webbing: PES
Hook: Steel 45
Tensioning device: 40Mn+Steel 45

CLAVE	DESCRIPCIÓN	CLAVE	DESCRIPCIÓN
CR5001	2"x30' (5,1cm x 9,14m)	RI5041	2"x30' (5,1cm x 9,14m)
CR5002	3"x30' (7,65cm x 9,14m)	RI5042	1"x5m(2,54cm x 5m)
CR5004	1" x 3 m	RI5004	4"x30' (10,2 cm x 9,14 m)
HK5167	1,5'x15' (3,8cm x 4,57m)	JG5067	2"x20' (5,08 cm x 6,09 m)
RI5040	2"x30' (5,1cm x 9,14m)	RI5035	2"x10' (5,08 cm x 3,04 m)

Tested according to: EN 12195-2:2000

The product meets the safety and health requirements of the German Product Safety Act section 20 to 22 ProdSG. The certification marks shown above can be affixed on the product. It is not permitted to alter the certification marks in any way. In addition the certificate holder must not transfer the certificate to third parties. This certificate is valid until the listed date, unless it is cancelled earlier. See also notes overleaf.

Test report no.:

Valid until: 2017-03-26

Date: 2012-03-27

(Bing Wang)

Page 1 of 1

